

ELEVATION

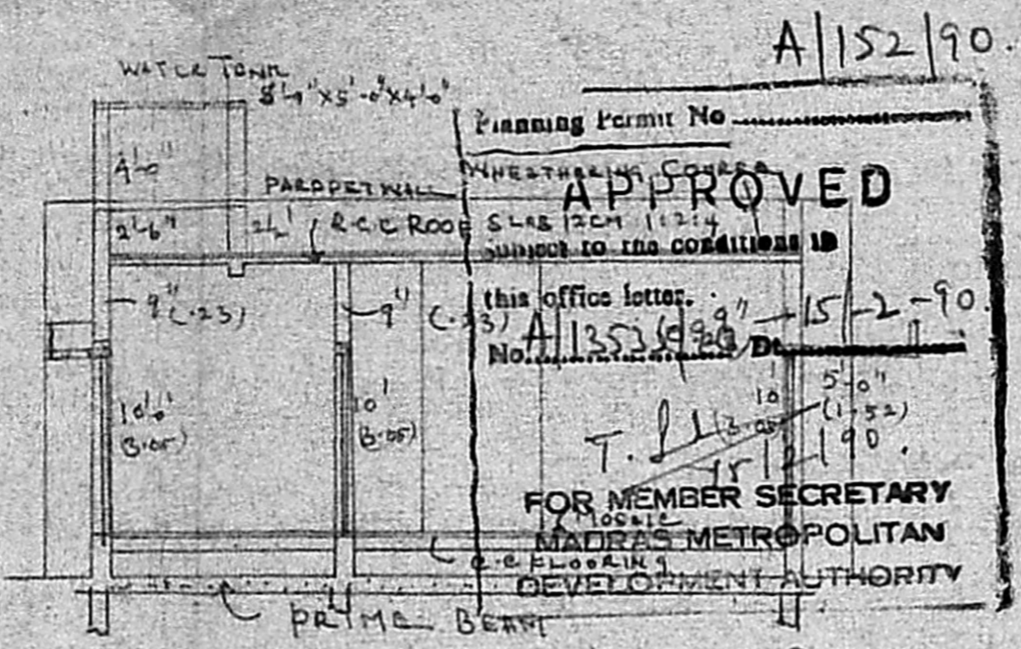

SECTION ON AA

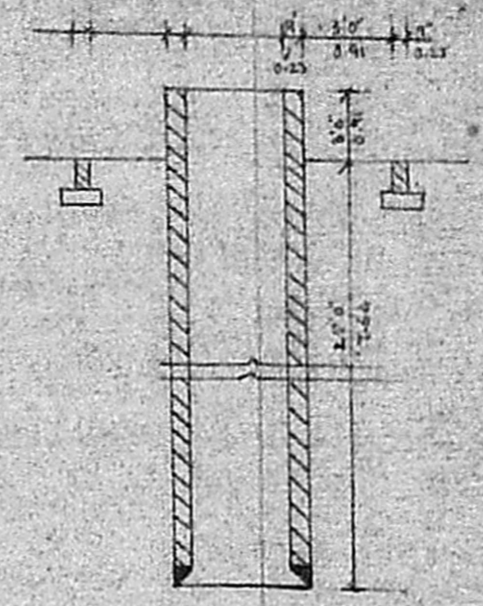

WELL SECTION

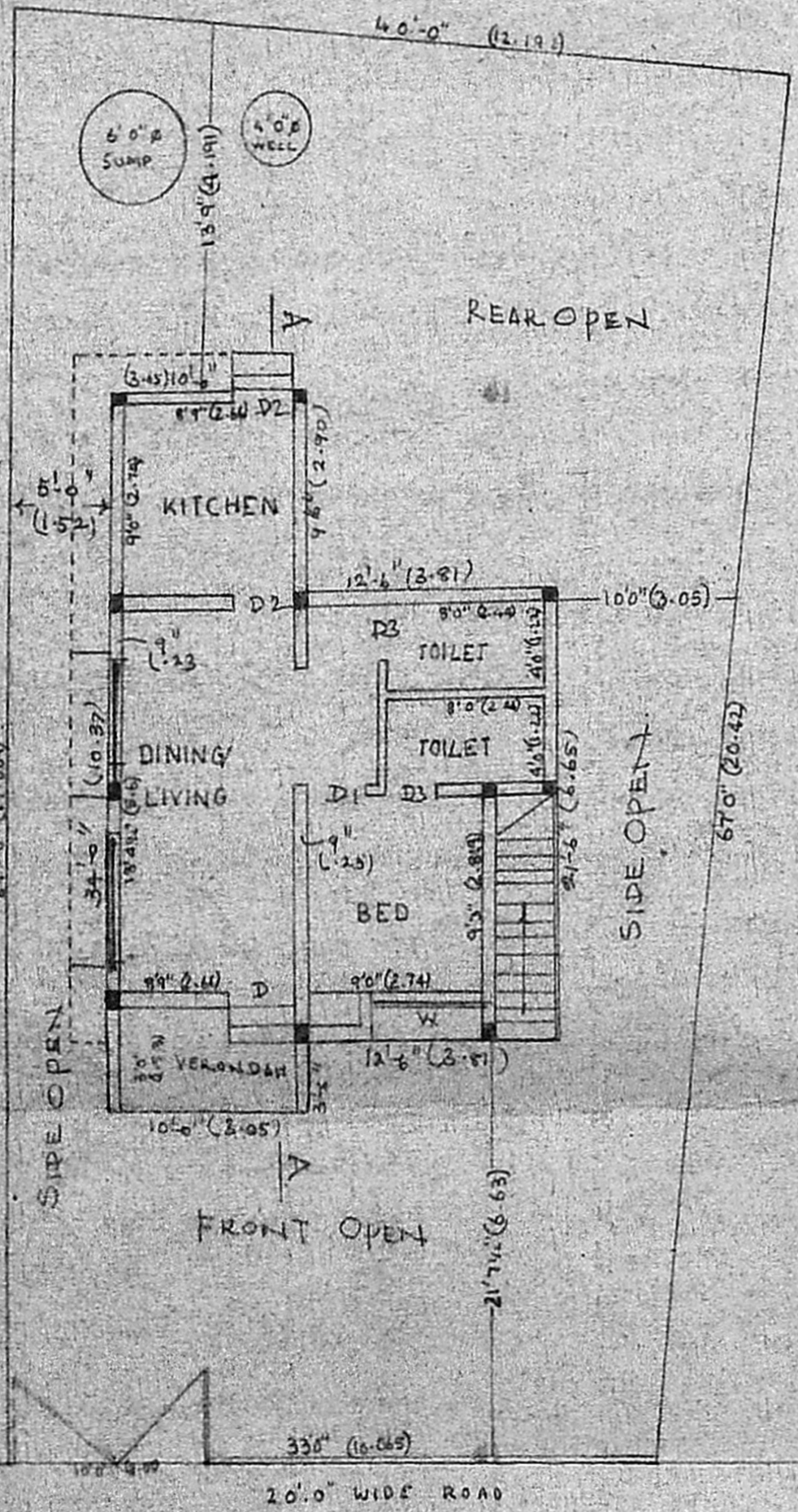

SITE CUM GROUND FLOOR PLAN (SCALE 1"=8' (1:100))

கட்டிட அனுமதி எண் 157189.10.11.நாள்.
 கால வரம்பு 4.89 முதல் 4.90 முடிய
 செயல் முறைகளில் உள்ள மாற்றங்களைக் கவனிப்பது
 ஒப்பளி்கப்பட்டது
 நிர்வாக அதிகாரி த.பி.
 ஆவடி நகராட்சி த.ப.யம் சென்னை-600 054.

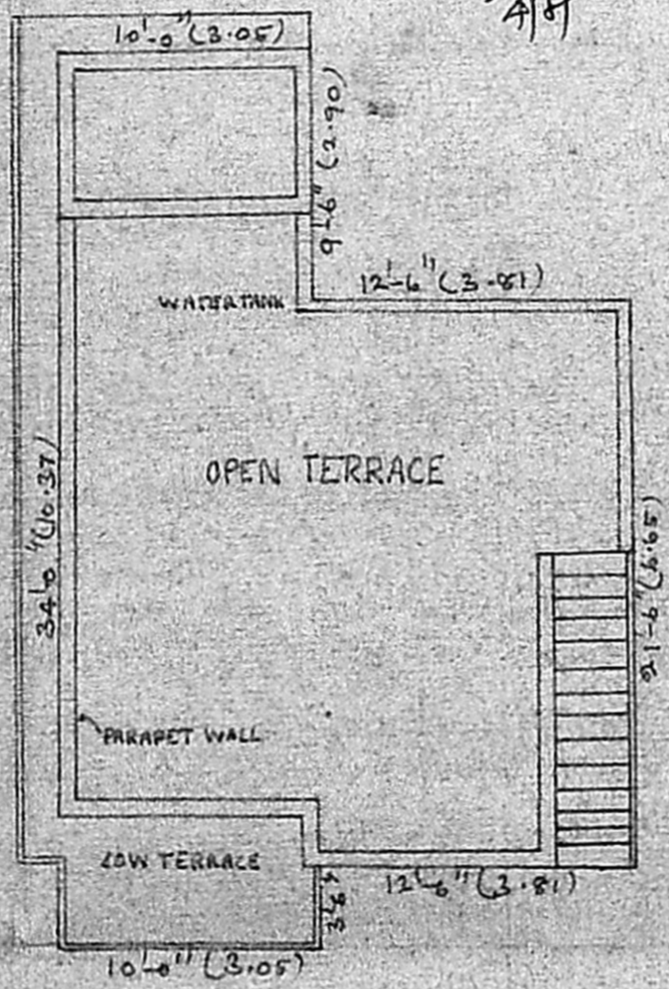

TERRACE FLOOR PLAN

திட்ட அனுமதி எண் 157189.10.11.நாள்.
 சென்னை பெருநகர் வார்ட்டுக்கு குழுமம்
 செயல் முறைகளில் உள்ள மாற்றங்களைக் கவனிப்பது
 ஒப்பளி்கப்பட்டது
 நிர்வாக அதிகாரி த.பி.
 ஆவடி நகராட்சி த.ப.யம் சென்னை-600 054.

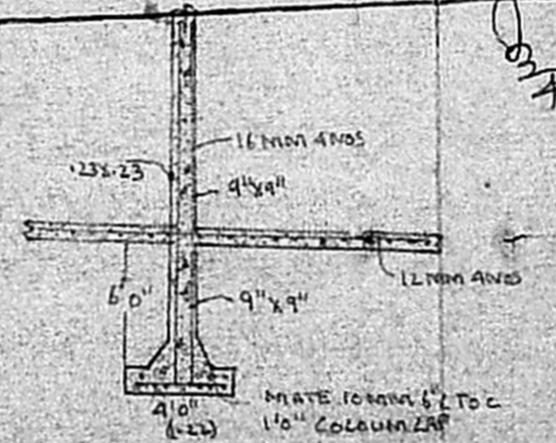

SECTION OF COLUMN AND FOOTING

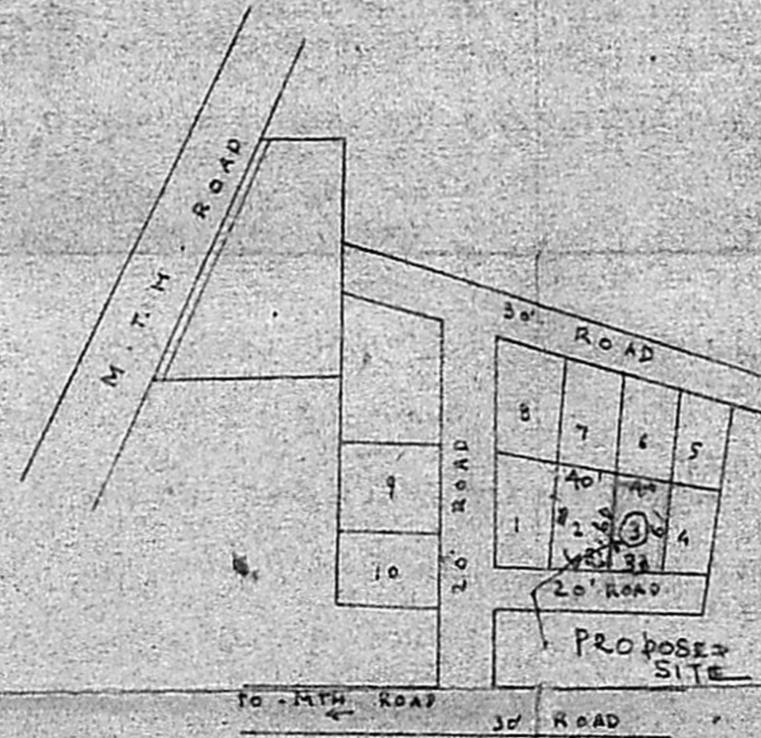

KEY PLAN (NOT TO SCALE)

SCHEDULE OF JOINERY

D1	3'6" x 7'0"	T.W. DECORATIVE PANELLED DOOR
D2	3'3" x 7'0"	T.W. PANELLED DOOR
D3	3'0" x 7'0"	"
W1	2'4" x 7'0"	"
W2	5'6" x 4'6"	T.W. GLAZED WINDOW
W3	4'6" x 3'0"	ALU COVERED WINDOW
V	3'0" x 2'0"	T.W. GLAZED VENTILATOR

SPECIFICATIONS

- PILE FOUNDATION
- BRICK WORK IN SUPERSTRUCTURE AND PARAPET WALL ARE TO BE IN CM 1:3
- R.C.C. LINTELS, SUNSHADES, ROOF SLAB ETC TO BE IN CM 1:2:4
- MOSAIC FLOORING IN CM 1:3
- PLASTERING OF WALLS AND CEILING TO BE IN CM 1:3
- TWO COATS OF COLOUR OR WHITE WASH
- ALL WOOD WORKS ARE IN TEAK WOOD
- TWO COATS OF PAINTING OVER ONE COAT OF PRIMER
- WEATHERING COURSE IN CM WITH TWO COURSE OF FLAT TILES LAID TO SLOPE

AREA STATEMENT

	SQF	SQM
PLOT AREA	2511.59	73.36
GROUND FLOOR AREA	580.688	53.97
PLOT COVERAGE	23.18%	
F.S.I UTILISED	0.231	

PROPOSED RESIDENCE AT No 51,
 THIRUMULLAIVAYIL VILLAGE, AVADI
 MUNICIPALITY, SAIDAPET TALUK,
 CHENGELPE DISTRICT,
 R.S. No. 514/2A18 PLOT No 3

COLOUR INDEX

PROPOSED WORK	<input type="checkbox"/>
BOUNDARY OF SITE	<input type="checkbox"/>
ROAD	<input type="checkbox"/>

SCALE: 1"=8'0" DRN: RUMI
 DATE: CKD

SIGNATURE OF OWNER

S. RAGHAVACHARI, LCE, MISE (R.T.P.)
 Town Planning Officer (Retd.) & Consulting Engineer,
 CENSSED SURVEYOR MADRAS CORPORATION CLASS I No. 340,
 & AMBATTUR, AVADI ALENOUR MUNICIPALITY,
 72-B, Rukmani Street, Krishnapuram,
 AMBATTUR, MADRAS-600 053.